

CIMS STEMI सीम्स स्टेमी

२४ X ७ हेल्प लाइन
+91-70 69 00 00 00

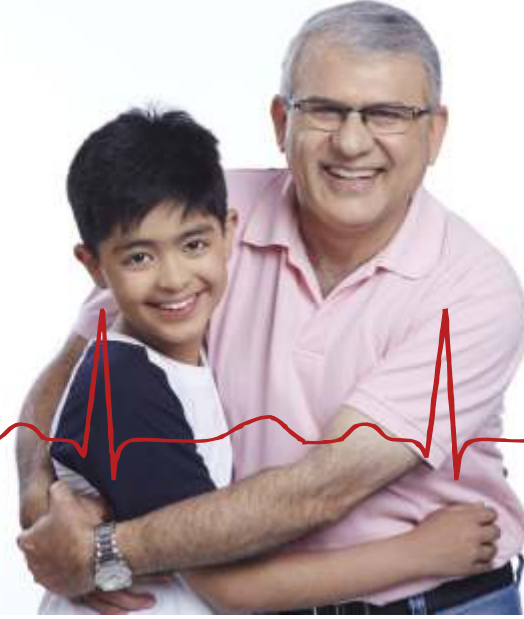

हृदय रोगना हुमलाथी जयवा माटेनी मार्गदर्शिका

સીમ્સ સ્ટેમી કાર્યક્રમ

કેટલાક અભ્યાસોમાં દર્શાવવામાં આવ્યું છે કે “હૃદય રોગથી પિડાતા આશરે ૫૦ ટકા દર્દીઓ સમયસર હોસ્પિટલ નહીં પહોંચી શકવાને લીધે મૃત્યુ પામે છે”.



ચિત્ર: છાતીમાં દુખાવો

વણપૂછ્યા સવાલો

૧. શું આ હૃદય રોગનો હુમલો છે?
૨. કોનો સંપર્ક કરવો ?
૩. ક્યાં સારવાર મળશે?
૪. શું સારવાર થશે?
૫. કેટલી ઝડપથી સારવાર મળશે?
૬. શું મારી સ્થિતિમાં સુધારો થશે?

સીમ્સ સ્ટેમી (હૃદયરોગનો હુમલો) પ્રોગ્રામનો ઉદ્દેશ

- ૧) હૃદય રોગ થવાના સંજોગોમાં ખાસ કેવા પગલા ભરવા તે અંગે સૌને માહિતીગાર અને શિક્ષિત કરવા.
- ૨) સ્થાનિક સ્ટેમી દર્દીઓને સમયસર જીવન રક્ષક સારવાર આપવી તેમ જ હોસ્પિટલ/ડોક્ટરનો સંપર્ક કરવો.
- ૩) એસટી-સેગમેન્ટ એલિવેશન માયોકાર્ડિયલ ઈન્ફારક્શન (સ્ટેમી: હૃદય રોગનો હુમલો) અને આઉટ ઓફ હોસ્પિટલ કાર્ડિયક એરેસ્ટ સાથે દર્દીઓની આરોગ્યલક્ષી કાળજી માટે આદર્શ સિસ્ટમને પ્રોત્સાહન આપવું.
- ૪) હૃદય રોગના દર્દીઓની મૃત્યુ થવાની અને રોગની સ્થિતિને ઘટાડવી તેમ જ સતત કાળજી મારફતે તેમના જીવનની ગુણવત્તામાં સુધારો કરવો.
- ૫) પ્રમાણિત વૈશ્વિક ધોરણો સ્વીકારી સૌને માટે તબીબી કાળજીની સ્થિતિમાં સુધારો લાવવો તેમ જ સામાજિક આરોગ્ય કાળજી પ્રત્યેની જાગૃતિ તથા ઉન્નતિમાં ટ્રસ્ટશિપનું નિદર્શન કરવું.

**હૃદય રોગના હુમલામાંથી બચવા શક્ય એટલી ઝડપથી તબીબી મદદ ચાવીરૂપ ભૂમિકા ભજવે છે.
ગોલ્ડન અવર=પ્રથમ ૬૦ મિનિટ**

હૃદય રોગની ચેતવણી આપતા સંકેતો

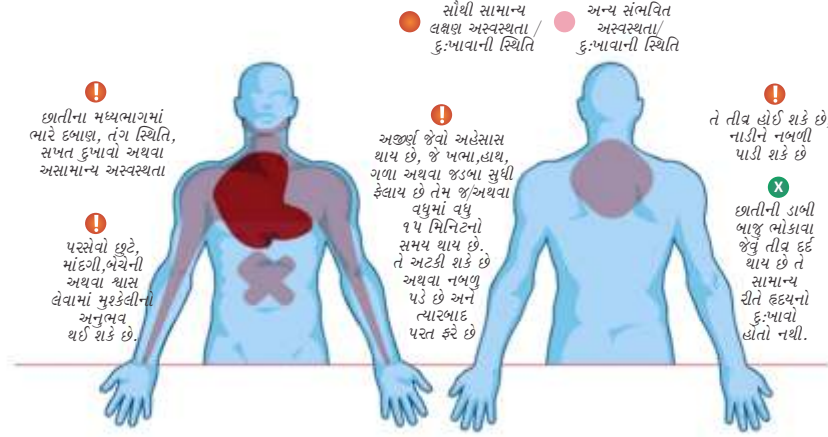

સાયલન્ટ હૃદય રોગનાં હુમલાં

કેટલાક ડાયાબિટીસ અને અમુક દર્દીઓને જો હૃદય રોગનો હુમલો આવે તો તેમને તેનો અનુભવ થતો નથી. આ સંજોગોમાં સારવાર મળતી નથી અને રોગ પકડાતો નથી, ઘણા લોકો તો અસામાન્ય લક્ષણોને ટાળી દેતા હોય છે.

હૃદય રોગનો હુમલો કોને આવી શકે છે?

મહિલાઓમાં ચેતવણીરૂપ સંકેતો

■ ઓચિંતા જ નબળાઈ અનુભવવી, શ્વાસ ટૂંકાવા લાગવા, ચક્કર/વોમિટીંગ થવી, અપચો, થાક, શરીરમાં દુખાવો થવો, અથવા માંદગીનો અહેસાસ થવો (છાતીમાં દુઃખાવા વગર)

■ અસામાન્ય સ્થિતિનો અહેસાસ થવો અથવા પીઠ, છાતી, હાથ, ગળા, અથવા જડબાના ભાગમાં થોડી બેચેની કે બિનઅનુકૂળતાનો અહેસાસ થવો

■ ઉંઘમાં ખલેલ પહોંચવી

■ ચિંતા



પુરૂષોમાં ઉંમર	૪૫ વર્ષ અથવા વધુ
મહિલાઓમાં ઉંમર	૫૫ વર્ષ અથવા વધુ અથવા અકાળે રજોનિવૃત્તિ
હૃદયરોગના હુમલાનો પારિવારિક ઇતિહાસ	યુવાવસ્થામાં સીએડી (કોરોનરી આર્ટરી ડિસિસ)
તંબાકુ (ધુમ્રપાન અને ચાવવુ)	વધારે પડતો ઉપયોગ, જોખમ વધારે છે
લોહીનું ઊંચું દબાણ	બિનસારવારપામેલ એચબીપીનો લાંબો સમયગાળો જોખમ વધારે છે
લોહીમાં કોલેસ્ટેરોલનું પ્રમાણ	કુલ કોલેસ્ટેરોલ ૧૬૦ એમજી/ડીએલ, એચડીએલ કોલેસ્ટેરોલ ૪૦ એમજી/ડીએલ કરતા ઓછું, કોલેસ્ટેરોલ ૧૦૦ એમજી/ડીએલ કરતા વધુ
ડાયાબિટીસના દર્દી	લાંબા સમય સુધી ડાયાબિટીસની સારવાર નહીં કરનારમાં ઊંચું જોખમ ધરાવે છે.

પ્રિમેચ્યોર સીએડીનો પારિવારિક ઇતિહાસની વ્યાખ્યા : એવા પ્રથમ પુરૂષ નજીકના સંબંધી (દાદા, પિતા અથવા ભાઈ) જે ૫૫ વર્ષની ઉંમર અગાઉ સીએડીને લીધે મૃત્યું પામ્યા હોય અથવા એવી પ્રથમ મહિલા નજીકની સંબંધી (દાદી, માતા અથવા બહેન) જે ૬૫ વર્ષ અગાઉ સીએડીને લીધે મૃત્યું પામેલ હોય.

હૃદય રોગનો હુમલો અને તેના પ્રકાર

હૃદય સ્નાયુને ઓક્સિજનનો પુરવઠો પૂરો પડતી રક્ત વાહિનીઓ (હૃદયની ધમની)માં ચરબી(છારી) જમા થવાથી તે ફાટી જતા હૃદય રોગનો હુમલો આવે છે. રક્તવાહિનીની છારીના સ્વરૂપથી લોહી ગંઠાઈ જાય છે, તેને લીધે ધમની અવરોધાય છે.

અવરોધિત ધમની દ્વારા હૃદયના સ્નાયુને ચોક્કસ પ્રમાણમાં જે પુરવઠો પૂરો પાડવામાં આવે છે તે મૃત બને છે, જેને માયોકાર્ડિયલ ઈન્ફારક્શન (એમઆઈ) તરીકે ઓળખવામાં આવે છે (આકૃતિ ૧).

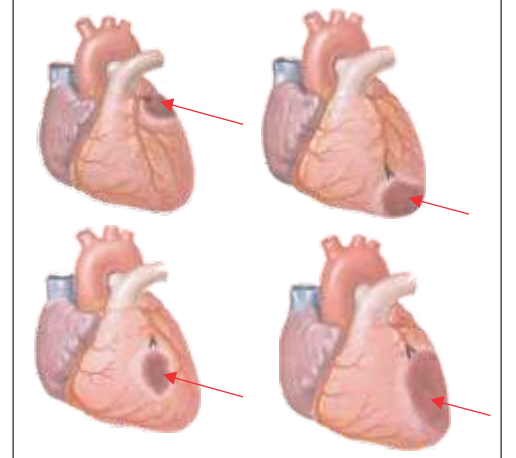

આકૃતિ ૧: હૃદયની અવરોધિત રક્ત વાહિનીઓ

હૃદય રોગના પ્રકારો

હૃદયરોગના હુમલાની ગંભીરતાને આધારે તેને બે પ્રકારમાં વહેંચવામાં આવેલ છે.

એ) એસટીઈએમઆઈ - **STEMI** (એસટી-સેગમેન્ટ એલિવેશન માયોકાર્ડિયલ ઈન્ફરેક્શન):

હૃદયરોગ હુમલાનો આ વધુ ગંભીર પ્રકાર છે, જે લક્ષણમાં ફેરફાર દ્વારા સામાન્ય રીતે ઓળખવામાં આવે છે અને તે એસટી-સેગમેન્ટના ઈસીજી-એલિવેશન પર નિર્માણ પામે છે (આકૃતિ ૩)

નુકસાનને લીધે એલિવેટેડ એસટી સેગમેન્ટ હૃદય સ્નાયુનું પ્રમાણ મોટુ થાય છે (કારણ કે હૃદયની ધમની સંપૂર્ણપણે ગંઠાઈ જાય છે).



આકૃતિ ૨: સામાન્ય ઈસીજી

બી) એનએસટીઈએમઆઈ-**NSTEMI** (નોન-એસટી-સેગમેન્ટ એલિવેશન માયોકાર્ડિયલ ઈન્ફરેક્શન):

એસટી સેગમેન્ટ એલિવેશન વગરનું હૃદયરોગ હુમલાનું આ હળવુ સ્વરૂપ છે (આકૃતિ ૪).

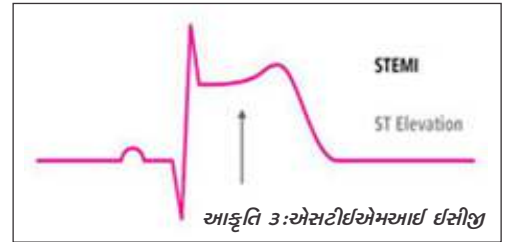

આકૃતિ ૩: એસટીઈએમઆઈ ઈસીજી

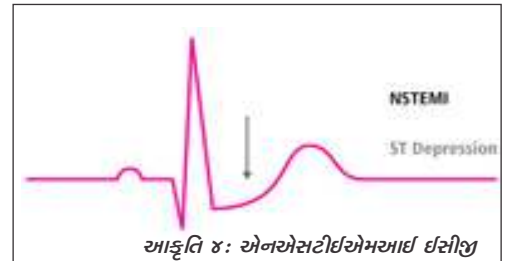

આકૃતિ ૪: એનએસટીઈએમઆઈ ઈસીજી

હૃદયરોગનો હુમલો આવે ત્યારે શું કરવું?

- કાર્ય પ્રવૃત્તિ બંધ કરો અને ઊંઘી જવું.
- સોલ્યુબલ એસ્પિરિનની એક ગોળી લો. તે લોહીને પાતળું કરવામાં મદદ કરે છે, અને લોહીને ગંઠાતું અટકાવે છે.
- નાઈટ્રોગ્લિસેરિનની ગોળી તમારી જીભ નીચે મુકો.
- મદદ અને એમ્બ્યુલન્સ માટે કોલ કરો
(ડાયલ કરો ૨૪x ૭ હેલ્પ લાઇન +૯૧-૭૦૬૯૦ ૦૦૦૦).
- દર્દીને શક્ય એટલી જલ્દીથી સીમ્સ હોસ્પિટલ જેવી સંશાધનથી સજ્જ હોસ્પિટલ પહોંચાડવાનો લક્ષ્યાંક રાખવો જોઈએ.



ગોલ્ડન અવર = પ્રથમ ૬૦ મિનિટ

- સંશોધન દર્શાવે છે કે છાતીમાં દુખાવાની તકલીફ શરૂ થાય તેના પ્રથમ એક કલાકમાં હૃદયરોગના હુમલાથી મોટાભાગના મૃત્યુ થતા હોય છે. પરંતુ, લોહી પુરવઠા વિહિન બનેલ હૃદય સ્નાયુને જો ટૂંકા સમયમાં લોહી આપવામાં આવે તો કોઈ પણ નુકસાન વગર તેમાં સંપૂર્ણ સુધારો લાવી શકાય છે.
- અત્યંત મહત્વના પ્રથમ કલાકોમાં હૃદય સંબંધિત દરમિયાનગીરીથી હૃદયના સ્નાયુ તેમ જ દર્દીને મૃત્યુથી બચાવી શકાય છે.
- કાર્ડિયોક કેથેટેરાઈઝેશન લેબોરેટરીથી સુસજ્જ હોસ્પિટલખાતે હૃદયરોગ હુમલાની સારવાર મળી જાય તો ત્યારબાદ જીવનની ગુણવત્તાને વધુ સારી કરી શકાય છે.



જીવન બચાવવા સારવાર માટે પ્રથમ એક કલાક સોનેરી છે

હોસ્પિટલની અંદર

- હૃદયરોગ હુમલાના દર્દીઓ ઈન્ટેન્સિવ કોરોનરી કેર યુનિટ (આઈસીસીયુ)માં સારવાર લે છે.
- લક્ષણો કે ચિન્હોના ઈતિહાસ, શારીરિક તપાસ, લોહી તપાસ તથા ઈલેક્ટ્રોકાર્ડિયોગ્રામ દ્વારા નિદાનની પુષ્ટિ કરવામાં આવે છે.
- એક વખત હૃદયરોગ હુમલાની પુષ્ટિ થઈ જાય એટલે દર્દીને સતત ઈસીજી દેખરેખમાં રાખવામાં આવે છે.
- ઓક્સિજન આપી શકાય છે, જોકે તે હરહંમેશ હોતુ નથી. એસ્પિરિન જેવી દવાઓ લોહી પાતળુ કરવા આપી શકાય છે. ઈન્ટ્રાવેનસ નાઈટ્રોગ્લેસરિન ઈન્ફ્યુઝન શરૂ કરી શકાય છે. તે લોહીના પ્રવાહના ભ્રમણને વધારે છે.
- ગંઠાઈ જતા લોહીને ઓગાળવા સ્ટ્રેપ્ટોકિનસ, યુરોકિનસ અથવા ટીપીએ (ટીસ્યુ પ્લાસ્મિનોજેન એક્ટિવેટર) જેવી દવા આપી શકાય છે.
- સિરિયલ ઈસીજી ટ્રેસિંગ્સ ઈન્ડિકેટ દ્વારા હૃદય રોગને લઈ કેટલી પ્રગતિ થઈ તે જાણવામાં આવે છે.
- ટ્રોપોનિન અથવા સીપીકે એન્ઝીમ જેવા લોહીના પરિક્ષણો હૃદયરોગના નિદાનને પુષ્ટિ આપવામાં મદદરૂપ બને છે.
- સ્થિતિ અંગે વિચાર કરીને તેમ જ તમામ વિકલ્પો મારફતે આગળની સારવાર અંગે નિર્ણય લેવામાં આવે છે.



સ્ટેમીમાં અવરોધ (પ્લોકેજ)ની સારવાર કેવી રીતે થાય છે?

હૃદયની અવરોધિત ધમનીને ખોલવા માટે બે સામાન્ય પદ્ધતિ છે:

એ) થ્રોમ્બોલિટીક થેરાપી: સતત દવાઓ આપીને અવરોધિત થયેલ ધમનીમાં ગંઠાયેલ લોહીને ઝડપભેર ઓગાળવામાં આવે છે. વહેલાસર દવા આપવાથી સફળતા મળવાની વધુ સારી તક સર્જાય છે. પ્રથમ ત્રણ કલાકમાં જ શ્રેષ્ઠ પરિણામો મેળવવામાં આવે છે. રક્તસ્રાવએ થ્રોમ્બોલિટીક થેરાપીની આડઅસર છે.

બી) સ્ટેન્ટીંગ સાથે એન્જિયોપ્લાસ્ટી : હૃદયની અવરોધિત ધમનીને ખોલવામાં ચોક્કસ એમઆઈ દરમિયાન આ થેરાપી વધુ અસરકારક નિવડે છે. એસટીઈએમઆઈ દર્દીઓ માટે ૯૦ મિનિટ (ડોર ટુ બલૂન ટાઈમ)માં અમેરિકી પ્રેક્ટિસ માર્ગદર્શિકા આ સારવાર (રિપર્ફ્યુઝન)ની ભલામણ કરે છે. સીમ્સ હોસ્પિટલ ખાતે, અમે તે સરેરાશ ૫૦ મિનિટની અંદાર સિદ્ધી હાંસલ કરેલ છે.

સી) અન્ય દવાઓ: તેમાં એસ્પિરિન, હેપરિન, બિટાબ્લોકર્સ, એસીઈ ઈનહેબિટર્સ, સ્ટેટીન્સનો સમાવેશ થાય છે.

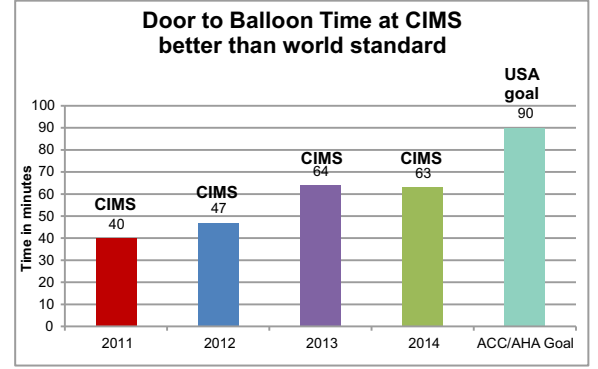

ડોર ટુ બલૂન સમય એટલે દર્દીને હૃદયરોગનો હુમલો આવ્યા પછી હોસ્પિટલમાં પ્રવેશ સમય થી એન્જિયોપ્લાસ્ટી કરવાનો સમય

Clot-busters : activase (t-PA), streptokinase, urokinase, anistreplase, tenecteplase

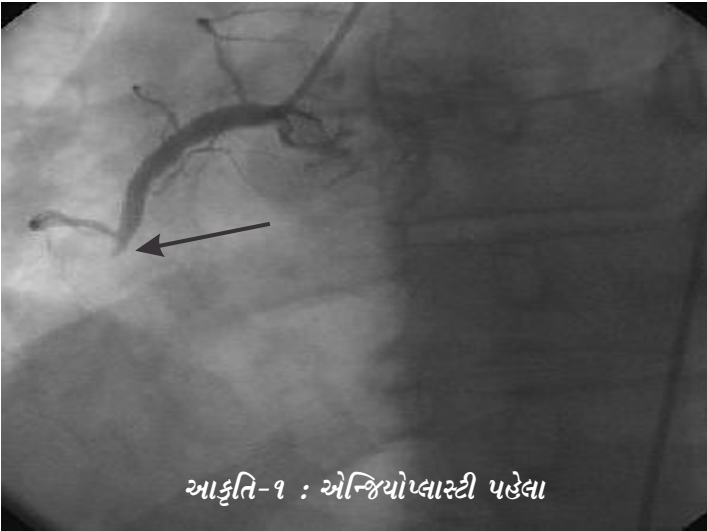

આકૃતિ-૧ : એન્જિયોપ્લાસ્ટી પહેલા

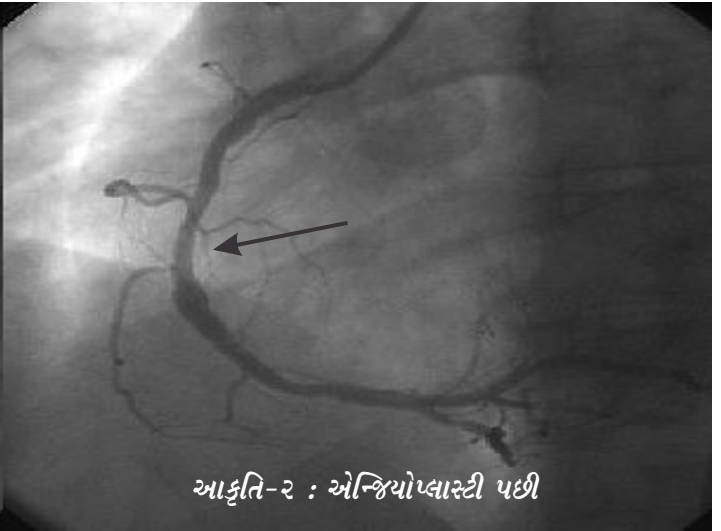

આકૃતિ-૨ : એન્જિયોપ્લાસ્ટી પછી

સ્ટેમી દર્દીનું ઉદ્ધારણ: સ્ટેમીના દર્દીના હૃદયની આ ફ્લુઓરોસ્કોપી ઈમેજમાં જે ડાર્ક લાઈન્સ જોવા મળે છે તે લોહીથી ભરેલી ધમનીઓને રજૂ કરે છે. આકૃતિ-૧ માં પ્લોકેજ દર્શાવે છે, જે હૃદય સરળતાથી લોહીનો પ્રવાહ પૂરો પાડતા અટકાવે છે. આકૃતિ-૨ સ્ટેન્ટ ઈમ્પ્લાન્ટ સાથે દર્દીની સારવાર કરવામાં આવી છે, અને હૃદયની અંદર રહેલ દર્દીની ધમનીઓ મારફતે લોહી મુક્ત રીતે વહી રહ્યું છે.

ત્વરિતપણે કાર્ય કરવું તે સૌથી મહત્વની બાબત છે

સારવાર માટે સીમ્સ સ્ટેમી પ્રોગ્રામ સમય બચાવે છે



દર્દીને છાતીમાં દુખાવો થાય છે

યોગ્ય સમય
→
< ૫ મિનિટ



ફોન કરો ૨૪ X ૭ હેલ્પ લાઇન
+૯૧-૭૦૬૯૦ ૦૦૦૦૦



૧૨ લીડ ઈસીજી
સાથે નિદાન

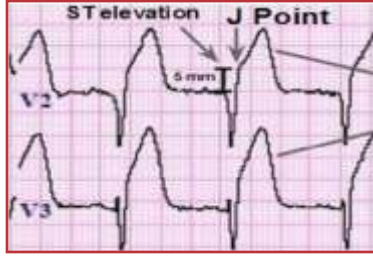

સ્ટેમી નિદાન



એન્જિયોપ્લાસ્ટીની સુવિધા વગરની હોસ્પિટલ
ક્લોટ બસ્ટર ડ્રગ્સ (સફળતાનો આંક ૩૦-૬૦ %)

હોસ્પિટલ
તબદિલી →



એન્જિયોપ્લાસ્ટીની સુવિધા વાળી હોસ્પિટલ
પ્રાયમરી એન્જિયોપ્લાસ્ટી (સફળતાનો આંક ૯૫ %)

હૃદયરોગના હુમલા પછી સુધારાને લગતા પ્રશ્નો અને જવાબો

હૃદયરોગ હુમલા બાદ મારે કેટલા લાંબા સમય સુધી આરામ કરવાની જરૂર છે?

હૃદયરોગના હુમલા બાદ આરામ કરવો ખૂબ જરૂરી છે, પરંતુ પુનઃસર્જન તથા સામાજિક પ્રસંગોમાં તમારે ભાગ લેવો તેમ જ તમારા દૈનિક જીવનના ભાગરૂપે શારીરિક પ્રવૃત્તિ કરવી પણ એટલી જ મહત્વની છે. હૃદયરોગના દર્દી વધારે પડતો થાક અનુભવે તે અગાઉ આરામ કરવો જોઈએ.

હું કામ પર ફરી ક્યારે જઈ શકું છું?

મોટાભાગના હૃદયના દર્દીઓ બે સપ્તાહથી ત્રણ મહિનામાં કામ પર ફરી પરત ફરી શકે છે, જેનો હૃદયરોગના હુમલાની ગંભીરતા પર આધાર રહેલો છે.

શું મને હૃદયરોગ હુમલા બાદ લાગણીશીલ ખલેલ થયાનો અહેસાસ થશે?

હૃદયરોગના દર્દીઓને વ્યાપક પ્રમાણમાં વિવિધ લાગણીઓનો અહેસાસ ધરાવે છે, ખાસ કરીને પ્રસંગ બાદ બેથી છ મહિના માટે.

ડિપ્રેશનની સ્થિતિ ડર અને ગુસ્સા સાથે સામાન્ય રહે છે. તેનાથી ઊંઘમાં ખલેલ પડે છે, આહાર, સ્વામિમાન અથવા આત્મહત્યાના વિચારો અસર કરી શકે છે.

દાખલા તરીકે હરહંમેશ તમને થોડા દુખાવાનો અહેસાસ થાય છે, તમે રોગ ફરી થવાથી મૃત્યુ પામવાનો સતત ડર સતાવે છે. તે સમય પસાર થવા સાથે સ્થિતિ સામાન્ય બને છે.

હૃદયરોગના હુમલા બાદ અસંતોષ સામાન્ય હોય છે. હંમેશા એવું સમજવાનો પ્રયત્ન કરો કે તમારો પરિવાર અને મિત્રો તમારા જેટલા જ ચિંતિત છે.

તમારે તમારા ડોક્ટર તથા તમને સમજી શકે તેવા લોકો સાથે વાત કરતા રહેવી.

હૃદયરોગના હુમલાને પગલે મારા પરિવારની ભૂમિકા શું રહે છે?

તમારી આરોગ્યની જરૂરિયાતોને લઈ તમારો પરિવાર મદદરૂપ અને સંવેદનશીલ હોવો જોઈએ. આકસ્મિક સ્થિતિનું સંચાલન કરવા અંગે તે સલાહકારક અને સુશિક્ષિત હોવો જોઈએ તેમ જ સીપીઆર (કાર્ડિયોપલ્મનરી રેસુસિશન) જેવી ટેકનીક શીખેલ હોવી જોઈએ.

**તબીબી વ્યવસાયિકો, પરિવાર અને મિત્રોની ટીમના
વિશ્વસનીય ટેકાથી આરોગ્યમાં ઝડપથી સુધારો થાય છે**



સીપીઆરમાં યાદ રહે તે માટે વિચારો
૧. સીપીઆરનો દર:
ઓછામાં ઓછા ૧૦૦ પ્રતિ મિનિટ
૨. કોમ્પ્રેશનની ઊંડાઈ
ઓછામાં ઓછી ૨ ઈંચ

હૃદયરોગના હુમલા પછી સુધારાને લગતા પ્રશ્નો અને જવાબો

હૃદયરોગના હુમલા બાદ છાતીમાં દુખાવો સામાન્ય છે?

દરેક વ્યક્તિને છાતીમાં દુખાવો થતો નથી, પરંતુ જો તમને છાતીમાં દુખતું હોય તો તે તમારી છાતીમાં સામાન્ય દુખાવો અથવા દબાણ થાય છે, જે ઝડપથી દૂર થાય છે. તે સામાન્ય રીતે શારીરિક પ્રયત્ન, વધુ લાગણીશીલતા અથવા ભારે આહાર લેતી વખતે થઈ જશે ત્યારબાદ થાય છે.

કાર્ડિયાક રિહેબિલિટેશન શાં માટે મહત્વ ધરાવે છે?

રિહેબિલિટેશન પ્રોગ્રામ્સ તમારી જીવનશૈલીની ટેવોમાં ફેરફાર કરવામાં મદદરૂપ બની શકે છે. આ પ્રોગ્રામ્સ રિહેબિલિટેશન ટીમ, નર્સ, ડાયટેશિયન તેમ જ આરોગ્યની કાળજી રાખતા વ્યવસાયિકો સાથે સીમ્સ હોસ્પિટલ ખાતે હાથ ધરવામાં આવે છે.

જીવનશૈલીમાં બદલાવનું મહત્વ શા માટે છે?

હૃદયરોગનો બીજો હુમલો, હૃદયને લગતી બિમારી તથા આઘાતને અટકાવવા તમારી જીવનશૈલીમાં પરિવર્તન લાવવું ખૂબ જ જરૂરી છે. નિવારણની એબીસી નીચે પ્રમાણે છે:

- **તંબાકુને ટાળો:** હૃદયરોગના હુમલા બાદ જો તમે ધુમ્રપાન કરતા હોય તો હૃદયરોગનો બીજો હુમલો આવવાની આશંકા રહેલી છે.
- **વધુ સક્રીય બનો:** નિયમિત વ્યાયામથી માનસિક અને શારીરિક દબાણ હળવું બનશે, વજન પર નિયંત્રણ આવશે અને લોહીનું દબાણ તથા કોલેસ્ટરોલના સ્તરમાં ઘટાડો થશે.
- **સારા પોષણની પસંદગી કરો:** સારા પોષણથી વજનને નિયંત્રણ કરવામાં, નીચા લોહી દબાણ તેમ જ કોલેસ્ટરોલ સ્તરોને નિયંત્રણમાં લાવવા તેમ જ તમારા શરીરની સ્થિતિને ઝડપી સુધારવા મદદરૂપ બનશે.

પ્રિસ્ક્રીપ્શન મેડિકેશન મેળવતા હોય તો તે હૃદયના આરોગ્યની જીવનશૈલી માટે અત્યંત મહત્વ ધરાવે છે.

હૃદયરોગના હુમલા બાદ જાતિય સુખની સ્થિતિ રહે છે?

હૃદયરોગના હુમલા બાદ આરોગ્યની સ્થિતિમાં સુધારો થયા બાદ મોટાભાગના લોકો તેમની જાતિય પ્રવૃત્તિને અગાઉની માફક જાળવી રાખી શકે છે. તમારા ડોક્ટરની સાથે વાત કરો. તમને જાતિય સુખ વખતે અથવા ત્યારબાદ દુખાવો થવાની સ્થિતિમાં નાઈટ્રોગ્લીસેરીનની ભલામણ કરી શકાય છે.



હૃદયરોગના હુમલા બાદ તમારી જાત અંગે ત્રણ હકીકતો યાદ રાખો

૧. તમને હૃદયરોગનો હુમલો થયો છે, જે જૂની, પ્રગતિશીલ તબીબી સ્થિતિ છે.
૨. તમારા હૃદયના સ્નાયુના કેટલાક ભાગને નુકસાન થયું છે, અને બાકીના સામાન્ય હૃદય સ્નાયુ સુસ્તતાનું વહન કરવા વધારાનો સમય કામ કરી રહ્યા છે.
૩. હૃદય સ્નાયુ પરના સ્કાર ટીસ્યુને લીધે હાર્ટની ગતિમાં અનિયમિતતાથી ઓચિંતા મૃત્યુ થવાનું ઊંચું જોખમ રહેલું છે.

સ્ટેમી હાલની થેરાપિઝ સાથે સારવારની જરૂરિયાતને પ્રોત્સાહન આપતી સમયની દ્રષ્ટિએ અત્યંત મહત્વની ઇમર્જન્સી છે. ઈષ્ટતમ સમયના માળખામાં જે દર્દીઓને સારવાર ન મળે તેમને સ્ટેમી સાથે નિદાન કરવામાં આવે છે અને બચાવવામાં આવે છે, જે હોસ્પિટલ લઈ જતી વખતે લાંબા ગાળાની અક્ષમતાનો અનુભવ કરી શકે છે અને જીવનની ગુણવત્તામાં ઘટાડો થાય છે.



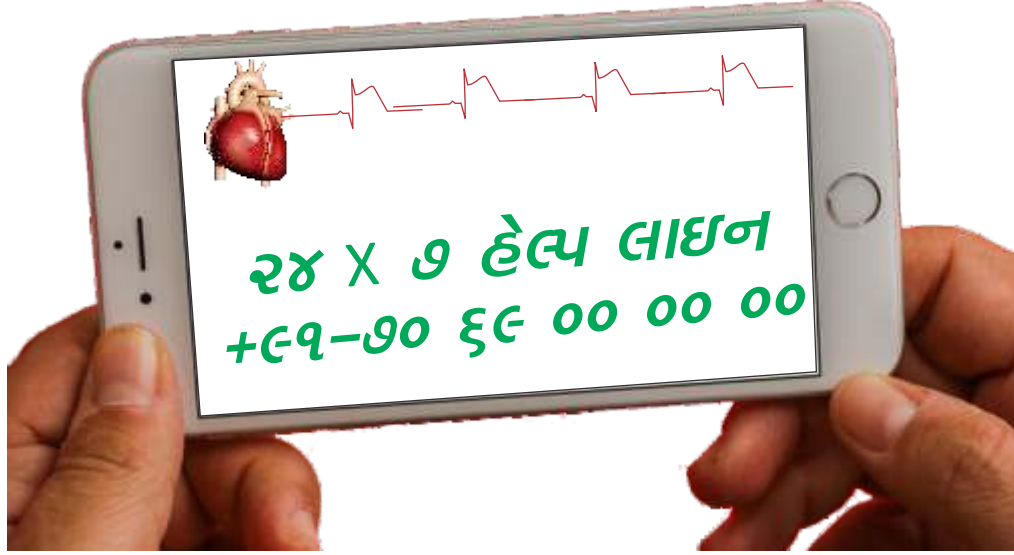

સીમ્સ હોસ્પિટલ:

૨૭. ઓફિસ : ૬૭/૧, પંચામૃત બંગલો, શુકન મોલ નજીક,
ઓફ સાયન્સ સીટી રોડ, સોલા, અમદાવાદ-૩૮૦૦૬૦.

ફોન : +૯૧-૭૯-૨૭૭૧ ૨૭૭૧-૭૨ ફેક્સ: +૯૧-૭૯-૨૭૭૧ ૨૭૭૦

(મો)+૯૧-૯૮૨૫૦ ૬૬૬૬૪, ૯૮૨૫૦ ૬૬૬૬૮

એપોઇન્ટમેન્ટ માટે ફોન : +૯૧-૭૯-૨૭૭૨ ૧૦૦૮ (મો)+૯૧-૯૮૨૫૦ ૬૬૬૬૧

CIMS Hospital Pvt. Ltd. | CIN : U85110GJ2001PTC039962 | info@cims.org | www.cims.org

એમ્બ્યુલન્સ અને ઇમરજન્સી : +૯૧-૯૮૨૪૪ ૫૦૦૦૦, ૯૭૨૩૪ ૫૦૦૦૦