

સીમ્સ ડેન્ટીસ્ટ્રી

કલેક્ટ લિપ અને પેલેટ

એલ્વેલર બોન ગ્રેફ્ટ



પહેલા



પછી

રિનોપ્લાસ્ટિ (નાક શસ્ત્રક્રિયા)

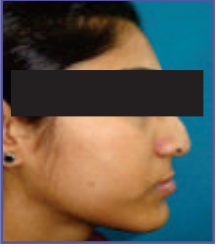

પહેલા



પછી



ડૉ. અંકિતા મીઠા

MDS, FAM, Fellowship in Cleft & Craniofacial Surgery

કન્સલ્ટન્ટ કલેક્ટ, ફેસીઓ-મેકઝીલરી અને એસથેટીક સર્જન

મો: +91 8469644089

ankita.midha@cims.org

ડૉ. પરવીન ચંદારાણા

BDS, Director - CIMS Dentistry

ઈમ્પ્લાન્ટ એન્ડ કાર્ડિયાક ડેન્ટીસ્ટ્રી સ્પેશ્યાલીસ્ટ

ડૉ. ચાંદની પટેલ

BDS, Consultant Dental Surgeon

કોસ્મેટીક ડેન્ટીસ્ટ્રી સ્પેશ્યાલીસ્ટ



સીમ્સ હોસ્પિટલ

રજી. ઓફિસ : પ્લોટ નં. 67/1, પંચામૃત બંગલોની સામે,
શુકન મોલની પાસે, સાયન્સ સીટી રોડ, સોલા, અમદાવાદ - 380060.
ફોન : +91-79-2772 2771-75 ફેક્સ : +91-79-2771 2770

એપોઇન્ટમેન્ટ માટે ફોન : +91-79-2772 1008

મોબાઇલ : +91-98250 66661 ઈમેલ : opd.rec@cimshospital.org

24 X 7 મેડીકલ હેલ્પલાઇન +91-70 69 00 00 00

સીમ્સ હોસ્પિટલની એપ્લીકેશન ડાઉનલોડ કરો



CIMS Hospital Pvt. Ltd. | CIN : U85110GJ2001PTC039962 | info@cims.org | www.cims.org

એમ્બ્યુલન્સ અને ઈમરજન્સી સેવાઓ : +91-98244 50000, 97234 50000



સીમ્સ હોસ્પિટલ, અમદાવાદની એ એક અગ્રણી મલ્ટિ-સ્પેશિયાલિટી “સ્ટેટ ઓફ ધ આર્ટ” અનન્ય હોસ્પિટલ છે.

ધરાવતા બાળકોને, હોસ્પિટલ બહુ-શિસ્ત્રમક અભિગમ સાથે વ્યાપક સારવાર પૂરી પાડે છે, અમારી ટીમમા સમાવેશ થાય છે

- મેક્સિલોફેસિયલ સર્જન
- ઓડિઓલોજિસ્ટ
- પીડિયાટ્રીશન - બાળકોના ડોક્ટર
- જીનેટિક (આનુવંશિક)
- પીડિયાટ્રીક - એનેસથેટીસ્ટ
- સલાહકાર
- પીડિયાટ્રીક - ડેન્ટિસ્ટ
- નર્સિંગ સ્ટાફ
- ઓર્થોડોન્ટિસ્ટ
- સામાજિક કાર્યકરો
- સ્પીચ (વાણી) થેરેપીસ્ટ

અમારો ધ્યેય : શ્રેષ્ઠ સંભવિત પરિણામો પ્રદાન કરવા અને બાળકના જીવનની ગુણવત્તામાં સુધારો લાવવા માટે બાળક અને પરિવારની સાથે મળીને કાર્ય કરવું



આ શું છે?

કલેફ્ટ લિપ અને પેલેટ (હોઠ અને તાળવામાં કાપો) નવા જન્મેલા બાળકોમાં જોવા મળતી એક સામાન્ય ખામી છે. આ ખામીથી પ્રભાવિત બાળકને તેના/તેણીના ઉપરના હોઠ અથવા/અને તાળવામાં કાપો હોય છે જે નાક સુધી વિસ્તરી શકે છે. એવો અંદાજ છે કે ભારતમાં, દર વર્ષે ૩૫૦૦૦ બાળકો કલેફ્ટ (કાપા) સાથે જન્મે છે અને આમાંથી ૩૫૦૦ જેટલા બાળકોનો જન્મ ગુજરાતમાં થાય છે.

આ શા માટે થાય છે?

એવું માનવામાં આવે છે કે આનુવંશિક પરિબલોના મિશ્રણ અને ગર્ભાવસ્થા દરમિયાન વિવિધ પર્યાવરણીય પરિબલોનો સંપર્કને કારણે આ ખામી થાય છે :

- પોષણની ખામી - ફોલિક એસિડની ઉણપ
- કેટલીક દવાઓ - જેમ કે એન્ટિકોનવલ્સન્ટ દવાઓ, વગેરે.
- આલ્કોહોલ અથવા ધૂમ્રપાન સાથે સંપર્ક
- વાયરલ ચેપ અથવા ટોકસીન(ઝેર)



તે બાળકને કઈ રીતે અસર કરે છે?

આનું પરિણામ નીચે મુજબ આવી શકે છે:

- કોસ્મેટિક(દેખાવમાં) અસામાન્યતા
- ખોરાકને ખવડાવવા અને ગળવામાં મુશ્કેલી
- કુપોષણ
- વારંવાર શ્વસન માર્ગમાં ચેપ
- કાનમાં ચેપ અને શ્રવણ શક્તિમાં ઘટાડો
- ભાષામાં મુશ્કેલીઓ
- દંત સમસ્યાઓ

બાળક સામાજિક અને મનોવૈજ્ઞાનિક સમસ્યાઓ થી પણ પીડાતા

હોય છે, જેમકે

- આત્મવિશ્વાસ ઓછો હોવો , પોતાનું આત્મ સમાન ઓછું હોવું
- તેના ઉંમર ના બાળકો તરફ થી ઉપેક્ષા
- સામાજિક સભાઓ , સ્કૂલમાં ઉપસ્થિતિ થી બચવું
- જીવનની ગુણવત્તાઓ ને પ્રભાવિત કરે છે.

કઈ સારવાર ઉપલબ્ધ છે?

કલેફ્ટ હોઠ અને પેલેટ ખામી(વિકૃતિ) સંપૂર્ણ રીતે સુધારી શકાય છે અને સારવાર માટે શસ્ત્રક્રિયા એક માત્ર ઉપાય છે

- શસ્ત્રક્રિયા ખૂબ સલામત છે અને સામાન્ય એનેસ્થેસિયાની જરૂરત રહે છે.
- શસ્ત્રક્રિયા ખુબ ઓછો સમય લે છે, લગભગ ૪૫ મિનિટથી ૧ કલાકની પ્રક્રિયા
- રીકવરી માટે ૧ થી ૨ દિવસના ટૂંકા ગાળા માટે હોસ્પિટલમાં રહેવાની જરૂર રહે છે.

બાળક ઉપર વિવિધ તબક્કે એક કરતા વધારે

શસ્ત્રક્રિયા(સર્જરી) કરવાની જરૂર રહે છે

- હોઠના કાપા માટે - ૪ થી ૬ મહિનાની ઉંમરે
- તાળવામા કાપા માટે - ૯ થી ૧૨ મહિનાની ઉંમરે

વધારાની શસ્ત્રક્રિયા(સર્જરી), જરૂરી થઈ શકે છે

- એલ્વીલોરબોન ગ્રાફ્ટીંગ - ૭ થી ૯ વર્ષની ઉંમરે
- ઓર્થોગનેથિક / ડિસ્ટ્રક્શન (બોન સર્જરી) - ૧૪ થી ૧૬ વર્ષની ઉંમરે
- રેનોપ્લાસ્ટી - ૧૬ વર્ષની ઉંમરે

અગર લક્ષણો જણાય તો અન્ય સારવાર જેમ કે સ્પીચ થેરપી અથવા ડેન્ટલ

કેર સારવારની જરૂર ઉદભવી શકે છે.

યુનીલેટરલ કલેફ્ટ લીપ



પહેલા



પછી

કલેફ્ટ પેલેટ

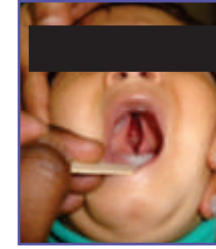

પહેલા



પછી

બાયલેટરલ કલેફ્ટ લીપ



પહેલા



પછી