

અંદરના પાને...

Price : ₹ 5/-

- ◆ હૃદયના વાલ્વની સારવાર તથા વાલ્વ બદલવાની શ્રેષ્ઠ સુવિધા
- ◆ બાળકોની હાર્ટસર્જરી આટલી ખર્ચાળ કેમ છે ?
- ◆ Ergonomics of Back Care
- ◆ પ્રોસ્ટેટ અને તોનું કેન્સર
- ◆ Case Report : NMDA Receptor Encephalitis





## હૃદયના વાલ્વની સારવાર તથા વાલ્વ બદલવાની શ્રેષ્ઠ સુવિધા

માનવ હૃદયમાં ચાર ખાનાં હોય છે બે કર્ણિક અને બે ક્ષેપક. હૃદયના એક ખાનામાંથી બીજા ખાનામાં લોહીને જવાની દિશા આપતા ચાર વાલ્વ હોય છે -માઈટ્રલ,ટ્રાયકસ્પીડ,એઓર્ટીક,પલ્મોનરી. (Figure-1)

લોહીના ચોક્કસ પરિભ્રમણમાં વાલ્વનો ખૂબ જ મહત્વનો ફાળો છે.વાલ્વની મુખ્ય બિમારીમાં વાલ્વ સાંકડો થઈ જવો અથવા તો વાલ્વ લીક થવાની સમસ્યાનો સમાવેશ થાય છે. વાલ્વ સાંકડો થઈ ગયો હોય તો લોહી ધકેલવા માટે વધારે પમ્પીંગ કરવું પડે છે અને હૃદય પહોળું થતું જાય છે.વાલ્વ લીક કરતો હોય ત્યારે લોહી આગળની દિશામાં જવાની સાથે સાથે પાછળ પણ જતું હોય છે જેથી હૃદયને વધારે કામ કરવું પડે છે અને હૃદય પહોળું થાય છે.

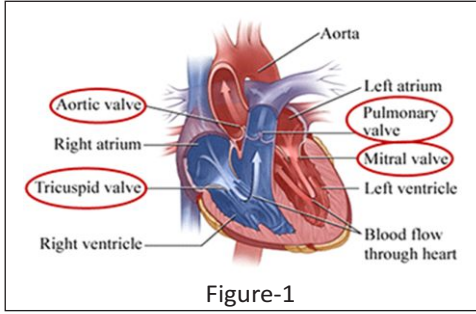

Figure-1

ડૉ. ઉર્મિલ શાહ જણાવે છે કે, વાલ્વની બિમારીમાં સમયસર નિદાન અને સારવાર ન કરાય તો હૃદય વધારે પહોળું થઈ જાય છે. અમુક તબક્કા સુધી પહોળા થયેલા હૃદયને મૂળ સ્થિતિમાં લાવી શકાય છે. વધારે પહોળા થયેલા હૃદયમાં ઓપરેશનનું જોખમ વધે છે અને જોઈએ તેવું પરિણામ મળતું નથી.

હૃદયના વાલ્વની સમસ્યાની શરૂઆતમાં ઘણીવાર લક્ષણો દેખાતાં નથી. શરીર તેને એડજેસ્ટ કરી લેતું હોય છે. ઘણીવાર સમસ્યા શરૂ થયા પછી ૫-૭ વર્ષ પછી લક્ષણો દેખાતાં હોય છે.આ લક્ષણોમાં શ્વાસ ચડવો, સોજા આવવા, પેટ ફૂલવું, લીવર ઉપર સોજો, કફ, રાત્રે શ્વાસ ચડે અને બેઠા થઈ જવું પડે, હૃદયના ધબકારા વધી જાય તથા લકવાની અસર પણ થતી હોય છે.એક્સ-રે ચેસ્ટ,ઈ.સી.જી દર્દીને વાલ્વની તકલીફ છે એ વિશે સામાન્ય માહિતી આપે છે પણ પાકું નિદાન ઈકોકાર્ડિયોગ્રાફી અને કલર ડોપ્લર થી જ મળે છે. વાલ્વની તકલીફવાળા દર્દીને ચોક્કસ સમયના અંતરે ઈકોકાર્ડિયોગ્રાફીની ફરીથી તપાસ કરવાથી વાલ્વની વધતી તકલીફ તથા વાલ્વની તકલીફને કારણે વધતા જતા પહોળા હૃદય વિશે ચોક્કસ માહિતી મળે છે અને ઓપરેશન કરવાના ઉચિત સમય વિશે માહિતી મળે છે.

“જન્મજાત કારણોથી અથવા તો ફરતા વા ને કારણે તેમજ વધારે ઉંમરને કારણે વાલ્વને ઘસારો પહોંચવાથી વાલ્વની સમસ્યા ઉદભવતી હોય છે. ફરતા વા ની અસરને કારણે થતી વાલ્વની સમસ્યા પશ્ચિમના દેશોમાં ઘટતી જાય છે. ભારતના શહેરોમાં પણ આ સમસ્યાનું પ્રમાણ ઘટ્યું છે.”ભારતમાં સરેરાશ આયુષ્ય વધતું હોવાથી વધારે ઉંમરને કારણે થતી વાલ્વની બિમારી હવે ભારત દેશમાં વધારે પ્રમાણમાં જોવા મળે છે.

વાલ્વની બિમારીમાં દવાઓનો બહુ જ મર્યાદિત ભૂમિકા હોય છે.હૃદયનો સાંકડો વાલ્વ બલૂનથી ખોલી શકાય છે જેને બલૂન વાલ્વ્યુલો પ્લાસ્ટી કહેવાય છે (Figure-2). બલૂનથી વાલ્વ પહોળો કરવામાં ૯૮ ટકા કિસ્સાઓમાં સફળતા મળે છે અને દર્દીને બેભાન કરવો પડતો નથી અને એક દિવસમાં રજા આપવામાં આવે છે.વાલ્વની જન્મજાત સમસ્યા પણ બલૂન દ્વારા ઉકેલી શકાય છે. જો વાલ્વ લીકેજ કરતો હોય તો વાલ્વને રિપેર કરવામાં આવે છે અથવા નવો વાલ્વ નાખવો પડે છે. ધાતુનો નવો વાલ્વ નાંખ્યો હોય તેવા કિસ્સામાં આખી જીંદગી લોહી પાતળું થવાની ગોળી લેવી પડે છે. હવે બાયો-ટીસ્યુના બનેલા વાલ્વ ઉપલબ્ધ થયા છે. આવો વાલ્વ નાંખવામાં આવે ત્યારે દર્દીએ લોહી પાતળું કરવાની ગોળી લેવી પડતી નથી.

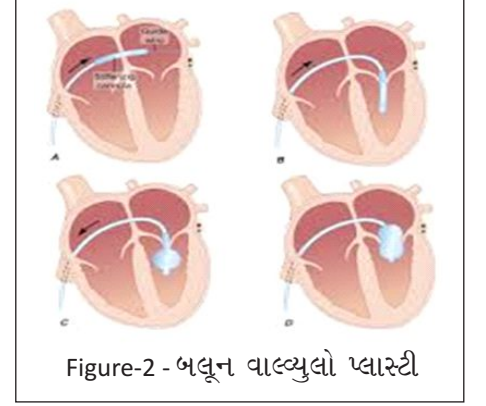

Figure-2 - બલૂન વાલ્વ્યુલો પ્લાસ્ટી

હવે ડાબી બાજુના વાલ્વ- એઓર્ટીક(Aortic)નું રિપ્લેસમેન્ટ ઓપરેશન વગર થઈ શકે છે. આ પ્રોસિજરમાં પગની નસમાંથી જ ઓપરેશન વગર વાલ્વ બદલી શકાય છે. જેને ટાવી (TAVI)કહેવામાં આવે છે (Figure-3). ટાવી (TAVI)હાર્ટ વાલ્વ ટીમ - હાર્ટ સર્જન,કાર્ડિયોલોજિસ્ટ,કાર્ડિયાક એ ને સ્થો ટીકસ,ઈકો કાર્ડિયોગ્રાફર ની મદદથી શક્ય બને છે.આવી પ્રોસિજર પછી દર્દીને બે દિવસમાં રજા આપી દેવામાં આવે છે. પશ્ચિમી દેશોમાં આ પધ્ધતિ ઘણી સામાન્ય છે. ભારત દેશમાં આ પધ્ધતિ છેલ્લા થોડા વખતથી ચાલુ થઈ ગઈ છે.વાલ્વની સમસ્યાનું જેટલું વહેલું નિદાન થાય અને સમયસર ઇલાજ થાય તેટલું લાંબાગાળા માટે સારું પરિણામ પ્રાપ્ત થાય છે.

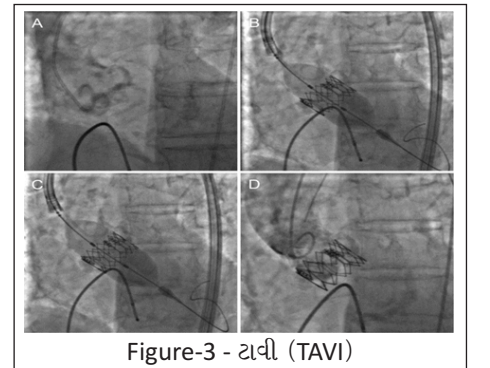

Figure-3 - ટાવી (TAVI)

### સૌજન્ય

ડૉ. ઉર્મિલ શાહ

ઈન્ટરવેન્શનલ કાર્ડિયોલોજિસ્ટ  
(હૃદયરોગના નિષ્ણાંત)

MD, DM

(મો) +૯૧-૯૮૨૫૦ ૬૬૮૩૮

Email: [urmil.shah@cims.me](mailto:urmil.shah@cims.me)

## બાળકોની હાર્ટરિજર્સી આટલી ખર્ચાળ કેમ છે ?

ત્રણ કિલો વજનવાળી, દોઢ મહિનાની કાવ્યાને શ્વાસમાં તકલીફ થઈ. બાળકોના ડોક્ટરને ન્યુમોનિયા ઉપરાંત હાર્ટમાં પ્રોબ્લેમ જેવું લાગ્યું, એટલે તેમણે પેડીયાટ્રીક કાર્ડિયોલોજિસ્ટ પાસે ઈકો કરાવ્યો. ઈકોમાં બાળકની બધી જ ફેફસાની નસો ખોટી જગ્યાએ ખુલતી દેખાઈ. આને લીધે ફેફસાનું પ્રેશર વધી અને બાળકને ન્યુમોનીયા થતા દાખલ કરવું પડ્યું. (Total Anomalous Pulmonary Venous Connection Severe Pulmonary Hypertension, RV dysfunction) સીટી સ્કેનથી આ જ નિદાન પાકું થયું અને બાળકને તાત્કાલિક ઓપરેશન માટે લેવું પડ્યું. સફળ ઓપરેશન બાદ બાળકના ફેફસામાં રીકવરી ધીમી હતી. આ માટે બાળકને H.F.O(હાઈ ફ્રીક્વન્સી ઓસીલેશન) વેન્ટીલેટર પર મૂક્યું, ઉપરાંત ભારે એન્ટીબાયોટીક્સ આપ્યા. બ્લડ,યુરીન, અને અન્ય કલ્ચર કરાવા પડ્યા. વેન્ટીલેટર પર બાળક હોવાથી વારંવાર બ્લડ ગેસ પણ કરવા પડ્યા.

પંદર દિવસની ધનિષ્ઠ સારવાર બાદ બાળકના ફેફસામાં ધીરે ધીરે રીકવરી આવી.

ત્રણ અઠવાડીયા પછી, બાળકને જ્યારે રજા આપવામાં આવી ત્યારે બીલ અંદાજીત ખર્ચ કરતા બમણું થઈ ગયું. બાળકના સાજા થવાની ખુશી સામે વધારાના ખર્ચનો બોજ સાધારણ લાગ્યો, પણ બાળકના દાદા પુછ્યા વગર રહી ન શક્યા: સાહેબ, આટલું બધું બિલ ?

બિલ વધવાના મુખ્ય કારણો મોઢીં ટેકનોલોજી અને ઈન્ફ્રાસ્ટ્રક્ચરને કારણે છે. એડવાન્સ તપાસ જેમ કે સીટી સ્કેન વગેરે ખર્ચાળ છે. પણ યોગ્ય નિદાન માટે આવશ્યક પણ છે. નવા વેન્ટીલેટર જેમ કે H.F.O Ventilator અને નાઈટ્રીક ઓક્સાઈડ થેરાપીથી ફેફસાંનું પ્રેશર ઓછું કરવામાં મદદ રહે છે અને આ પદ્ધતિ પણ અત્યારે ખર્ચાળ છે.

તેજ પ્રમાણે, બ્લડ ગેસ એનાલીસીસ, ભારે એન્ટીબાયોટીક્સની દવાઓ, આ બધું જ ખર્ચાળ છે.

તો આનું સોલ્યુશન શું છે ?

આનું એક માત્ર સોલ્યુશન છે : ચિલ્ડ્રન હાર્ટ ફંડ



દર વર્ષે સીમ્સ હોસ્પિટલમાં લગભગ ૨૦૦ થી ૩૦૦ બાળકોને વિવિધ જન્મજાત હૃદયની ખામીની સારવાર થાય છે. વર્ષને અંતે લગભગ ૩૦ થી ૪૦ લાખ રૂપિયાની મદદની જરૂર હોય છે.

સેવાભાવી સજ્જનો/સન્નારીઓ, સંસ્થાઓ આ પૂણ્યકાર્યમાં જોડાઈ શકે છે. આ ફંડમાં ડોનેશન ઈન્કમટેક્સના નિયમ પ્રમાણે કપાતને પાત્ર છે. અને વર્ષાંતે બધાજ ખર્ચાનો હિસાબ વેબસાઈટ પર મૂકવામાં આવશે.

### સૌજન્ય

ડૉ. શૌનક શાહ

બાળકોના હૃદયની બાયપાસના નિષ્ણાંત  
કન્જેનાઈટલ અને સર્ટક્યરલ કાર્ડિયાક સર્જન

MS, DNB, MCh (CVTS)

(મો) +૯૧-૯૮૨૫૦૪૪૫૦૨

Email: [shaunak.shah@cimshospital.org](mailto:shaunak.shah@cimshospital.org)

## Ergonomics of Back Care

### INTRODUCTION

- Our back is one of the strongest anatomical structures of our body.
- Despite this, about 80% of the population will experience back pain at some stage in their lives.
- Even though back pain is common and may cause some people considerable pain, serious or permanent damage is rare. Fear and misunderstanding are two important factors that can delay recovery.

### Understanding back pain

- People who remain active and get on with their lives despite feeling back pain tend to do better than people who avoid physical activity.
- Also, when you've had one episode of back pain, you may have another in the future.
- You may need to rest for the first day or two, but try to resume your daily activities as soon as you are able.
- Surgery is rarely required for back pain, but clinical examination is the best step to decide if surgery should even be contemplated.

### How can I prevent back pain from becoming chronic

- One of the most important things to do is to play an active role in your recovery, rather than looking for a prescription or specific treatment as the answer.
- People who reconnect with work, even if they have to modify their activities for a while, are more likely to recover.

### Spine

The main functions of the spine are to :

- Support the trunk and the head
- Allow flexibility of the body
- Protect the spinal cord

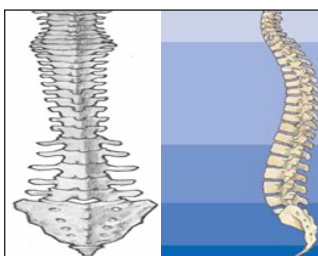

Most back pain does not indicate any serious injury or damage.

### Warning signs

Consult your doctor as soon as possible if you have back pain and develop any of the following signs or symptoms:

- Pain that spreads down your leg, especially below the knee, and is accompanied by weakness, tingling, or numbness
- Severe pain that worsens over several weeks
- Problems with urinating or bowel movements
- Numbness, especially in the area around your anus or groin
- Fever
- Unintended weight loss

### When back pain occurs

Here are some things you can do:

- Use some measure to control pain.
- Modify your activities for a short time, if necessary.
- Most importantly, stay active and get on with your life.

### Posture and a healthy back

Proper spinal curves produce proper posture, which will result in comfort. A normal spine is shaped as a double S-curve with two curves to the front and one to the back. These curves balance each other so that the head is supported on a pillar.

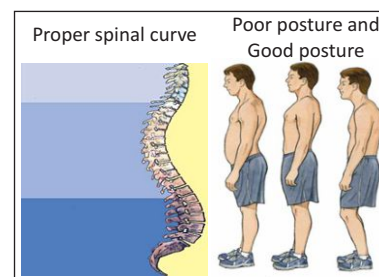

### Good posture—lying down

There is no perfect mattress or pillow that will resolve back pain. A good mattress for you is one that allows you to sleep well and awake refreshed.

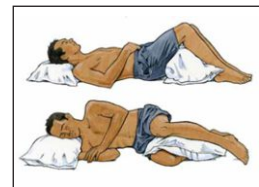

### Safe bending, lifting and carrying

- Place your feet apart for good balance.
- Bend your knees.
- Hold the object as close to your body as possible.
- Lift smoothly and slowly.
- Pivot with your feet; don't twist the back.
- Push, rather than pull a load.
- Share the load; work with a partner.
- Get mechanical assistance for heavy loads.



### Exercise and your back

Exercise is the only way to keep your muscles healthy. Exercise to

- Build strength and endurance for more efficient support and better posture
- Stretch shortened muscles that are causing imbalances
- Maintain mobility of joints

Courtesy

**Dr. T. K. B. Ganapathy**

MS (Gen), DNB (Neurosurgery)

Consultant Brain & Spine Surgeon

Mobile : +91-98795 26241

email : [ganapathy.bala@cimshospital.org](mailto:ganapathy.bala@cimshospital.org)



## પ્રોસ્ટેટ અને તેનું કેન્સર

### ૧. પ્રોસ્ટેટ એટલે શું ?

પ્રોસ્ટેટ એ પુરુષના પ્રજનનતંત્રમાં આવેલી ગ્રંથિ છે. તે મુત્રાશયની નીચેના ભાગમાં હોય છે. આશરે ૮૦ ટકા સીમેન વોલ્યુમ તેમાંથી નીકળે છે.

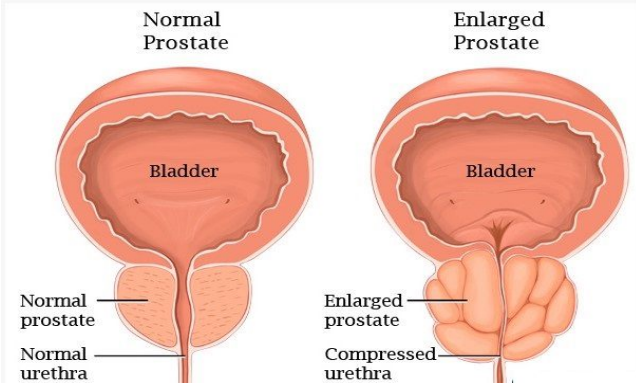

### ૨. પ્રોસ્ટેટ વધવાના કારણો કયા છે ?

- સાદી ગાંઠ બીનાઇન એન્વાર્જમેન્ટ (BEP) ઓફ પ્રોસ્ટેટ
- કેન્સરની ગાંઠ (Ca Prostate)

### ૩. પ્રોસ્ટેટ વધવાથી (BEP or Ca Prostate) શું તકલીફ થાય

- પેશાબમાં જોર કરવું પડે
- પેશાબની ધાર નબળી થવી
- પેશાબની ધાર અટકી અટકીને આવવી
- પેશાબ કર્યા પછી પણ મુત્રાશયમાં પેશાબ થઈ ગયો હોય તેમ લાગવું
- રાત્રે પેશાબ કરવા જવું પડે
- કેટલાક દર્દીમાં પેશાબ સંપૂર્ણ અટકી જાય તો કેટલાક દર્દીમાં વારંવાર ઇન્ફેક્શન લાગે

### ૪. પ્રોસ્ટેટ કેન્સરના લક્ષણો શું હોય છે ?

શરૂઆતના તબક્કામાં સાદી ગાંઠ જેવા જ ચિહ્નો હોય છે. જ્યારે કેન્સર શરીરમાં ફેલાય ત્યારે હાડકાનો દુઃખાવો (કમરનો દુઃખાવો), પગમાં સોજા થાય છે.

### ૫. પ્રોસ્ટેટ કેન્સરનું નિદાન કેવી રીતે થાય છે ?

જો પેશાબમાં તકલીફ પડતી હોય તો ડોક્ટર દ્વારા પ્રોસ્ટેટની તપાસ (DRE) તથા PSA (Prostate Specific Antigen) નો લોહીનો ટેસ્ટ અત્યંત જરૂરી છે. જો આ તપાસમાં ખામી જણાય તો તેની બાયોપ્સી દ્વારા ચોક્કસ નિદાન થાય છે.

### ૬. પ્રોસ્ટેટ કેન્સરના સ્ટેજ કયા છે ?

- પ્રથમ અને બીજા તબક્કામાં કેન્સર પ્રોસ્ટેટની અંદર જ હોય છે.
- ત્રીજા તબક્કામાં કેન્સર પ્રોસ્ટેટની આજુબાજુના અવયવો (Seminal Vesical) માં ફેલાય છે.
- ચોથા તબક્કામાં કેન્સર હાડકા તથા બીજા અવયવો (લીવર, ફેફસા)માં ફેલાય છે.

### ૭. પ્રોસ્ટેટ કેન્સરનું સ્ટેજિંગ (તબક્કા) કઈ રીતે નક્કી થાય છે.

તે માટે નિદાન થયા બાદ MRI (Pelvis) તથા Bone Scan ની તપાસ કરવી પડે છે.

### સારવાર

#### પ્રથમ અને બીજો તબક્કો (First & Second Stage) :

- ઓપરેશન દ્વારા કેન્સરનો સંપૂર્ણ નિકાલ (Radical Prostatectomy) અથવા જો ઓપરેશન માટે દર્દીની પરિસ્થિતિ યોગ્ય ન જણાય તો રેડિયેશન (શેક) થેરાપી

#### ત્રીજો તબક્કો (Third Stage) :

- સામાન્ય રીતે શેક તથા હોર્મોનના ઇન્જેક્શન
- કેટલાક કિસ્સામાં ઓપરેશન પણ કરી શકાય છે

#### ચોથો તબક્કો (Fourth Stage) :

- બંને શુક્રપિંડ કાઢવાનું ઓપરેશન (B/L Orchidectomy) દરેક તબક્કામાં શુક્રપિંડ કાઢવાની જરૂર નથી

#### પ્રોસ્ટેટ કેન્સરના ઓપરેશન (Radical Prostatectomy) પછી પેશાબનો સંપૂર્ણ કંટ્રોલ જતો રહે ?

ના ઓપરેશન પછી માત્ર કેટલાક દર્દીના આંશિક કંટ્રોલ જાય છે જે ૪-૬ મહિનામાં પાછા આવી જાય છે.

#### શું તબક્કા જાણ્યા વગર B/L Orchidectomy કરાવાય ?

ના. તેના દ્વારા હૃદયરોગથી મૃત્યુ થવાની સંભાવના પણ વધે છે. જો એક થી ત્રણ તબક્કામાં જ તમારું કેન્સર આવે તો B/L Orchidectomy ની જરૂર નથી.

### સૌજન્ય

#### ડૉ. રૂપેશ શાહ

કન્સલ્ટન્ટ યુરોલોજિસ્ટ – યુરો ઓન્કોલોજિસ્ટ  
DNB Urology, Fellowship in Uro-Oncology  
(મો) +૯૧-૮૦૮૮૮ ૩૮૭૭૭  
rupesh.shah@cimshospital.org

## Case Report : NMDA Receptor Encephalitis

A 10 year male patients Pratik (name changed) came to CIMS Hospital with complaint of abnormal limb movement since last 15 days along with abnormal speech and behavioral problems like sudden outburst of laughing or crying. He had history of high-grade fever, 15 days before the symptoms started



On admission, he exhibited abnormal behavior and body movement. MRI brain was normal.. Further investigation indicated the presence of NMDA Receptor Encephalitis



(a disease occurring when antibodies produced by the body's own immune system attack NMDA receptors in the brain) Treatment began with IVIg and steroid and resulted in a dramatic improvement in behavioral pattern.

Important tips from the case

1. Most of the encephalitis are consider to be viral encephalitis and treated accordingly. This is to enlighten that NMDA encephalitis is not uncommon in paediatrics & we need to be sensitize accordingly.
2. Some of these kind of cases are treated as psychiatric disorder. But digging out detail & investigations are necessary before starting the disease as " Psychiatric Disorder"

Courtesy

**Dr. Snehal Patel**

MBBS, DNB (Paediatrics)

Fellowship Neonatal Intensive Care

Consultant Neonatal & Paediatric Intensivist

Mobile : +91-9998149794

email : [snehal.patel@cimshospital.org](mailto:snehal.patel@cimshospital.org)

### Total Knee Replacement

@ ₹1.40 Lac\*

**Only** (All inclusive with imported joint)  
\*Condition Apply

## Get walking without pain

- Imported, US-FDA approved new knee
- Quick painless recovery
- Can sit on floor & climb stairs

**FREE**  
Consultation

Only Hospital in India to have all below accreditations



- Long lasting new knee joint
- World-class cleanest anti infective operation theater

### Suffering from Knee or Hip Pain?

**CIMS JOINT REPLACEMENT**  
with Eminent Joint Replacement Surgeons

Note: Carry all your previous medical records and X-ray reports.

#### JOINT REPLACEMENT CAMP

Date : March 25<sup>th</sup> to May 25<sup>th</sup>, 2017

Time : 11:00 am to 3:00 pm

Venue :

CIMS Hospital, Science City Road

**We're serious about keeping you playful.**  
Globally Trained & Expert Joint Replacement Surgeons

For Registration Call: +91-79-30102170, +91-79-30102171

#### • Dr. Keyur Buch

MS Ortho, MCh Ortho (UK)  
FRCS (Edinburgh), FRSC (Tr & Orth)  
Consultant Orthopaedic,  
Joint Replacement, Arthroscopic Surgeon  
Mo : +91 94269 13819

#### • Dr. Satish Patel

MS (Ortho), FRCH (Ireland)  
Joint Replacement,  
Arthroscopic Surgeon  
Mo : +91 98240 58332

WE CONNECT WITH OUR PATIENTS DIRECTLY.  
From first consultation to last post-operative visit.



CARE INSTITUTE OF MEDICAL SCIENCES  
Earning Trust with World-Class Practices

CIMS Hospital, Nr. Shukan Mall,  
Off Science City Road, Sola,  
Ahmedabad - 380060.  
Ph. : +91-79-2771 2771-72

Email: [info@cims.org](mailto:info@cims.org) | [www.cims.org](http://www.cims.org)

CIMS Ortho Trauma Team -Dr. Pranav Shah, Dr. Rachit Sheth

24 x 7 Helpline : +91- 7069000000 | Ambulance : +91-98244 50000 | 97234 50000





## CIMS Learning Center

An Academic Initiative of CIMS Hospital

Sharing  
Knowledge  
Saving Lives

CIMS

Paramedical Training for Dynamic Aspirants

100% JOB Support

### ELIGIBILITY : Minimum 10 + 2 (Science)

Course Title	Course Duration
Respiratory & Sleep Medicine Technician Certificate Course	1.5 Years + 6 Months Internship
MRI & CT Scan Technician Certificate Course	1.5 Years + 6 Months Internship
Cath Lab Technician Certificate Course	2 Years + 1 Year Internship
ECG-Echo-TMT Technician Certificate Course	2 Years + 1 Year Internship

### ELIGIBILITY : Minimum 10 + 2 (Science/Commerce)

Course Title	Course Duration
Assistant to Doctor Certificate Course	6 Months
Ward Secretary Certificate Course	6 Months
Medical Records Management Certificate Course	6 Months
Medical Transcription (MT) Certificate Course	6 Months
Central Sterile Supply Department (CSSD) Technician Certificate Course	6 Months
Operation Theatre (OT) Technician Certificate Course	1 Year
Ophthalmic Technician Certificate Course	1 Year

### ELIGIBILITY : BSc & Nursing Graduates

Course Title	Course Duration
Diploma in Infection Prevention & Control Nurse Certificate Course	3 Months
Cardiothoracic (CT) – OT Nurse Certificate Course	6 Months
General OT Nurse Certificate Course	6 Months
Cardiothoracic ICU Nurse Certificate Course	6 Months
Medical & Hemato Oncology Nurse Certificate Course	6 Months
Obstetric & Gynaecology Care Nurse Certificate Course	6 Months
Neonatal Nurse Certificate Course	6 Months
Anesthesia Nurse Certificate Course	1 Year
Medical Laboratory Certificate Course	1 Year
Dialysis Technician Certificate Course	1.5 Years

LAST DATE OF APPLICATION	COURSE COMMENCEMENT	VENUE
30 <sup>th</sup> June, 2017	1 <sup>st</sup> August, 2017	CIMS Hospital, Ahmedabad

For more details about course, contact : +91 9427148420



Email: [clc@cimshospital.org](mailto:clc@cimshospital.org)

Website: [www.cims.me/clc](http://www.cims.me/clc)

CIMS Hospital : Regd Office: Plot No.67/1, Opp. Panchamrut Bunglows, Nr. Shukan Mall,  
Off Science City Road, Sola, Ahmedabad - 380060. Ph. : +91-79-2771 2771-75 (5 lines)



## CIMS HOSPITAL

CIMS

### The Ever Expanding New Medical Team at CIMS



**Dr. Rajeev Harshe**

MBBS, MD(ANAE.), DHA, FIP

**Pain Management Specialist**

Mobile : +91-9825252100

Email : [rajeev.harshe@cimshospital.org](mailto:rajeev.harshe@cimshospital.org)



**Dr. Uday Patel**

MBBS, DMRD, FVIR

**Interventional Radiologist**

Mobile : +91-8087955435

Email : [uday.patel@cimshospital.org](mailto:uday.patel@cimshospital.org)

**For appointment call on +91-9825066661, +91-79-30101008**

CIMS Hospital, Nr. Shukan Mall, Off Science City Road,  
Sola, Ahmedabad - 380060. Ph. : +91-79-2771 2771-72

## Recipe of the Month

### Apple & Pumpkin Soup

*The unusual combination of apples  
and red pumpkin makes an  
extremely delicious soup*

Cooking Time : 15-20 minutes  
Servings : 4  
Preparation Time : 0-5 minutes  
Category : Veg



### Ingredients

Golden apples, cubed : 2  
Red pumpkin : 250 grams  
(bhola/kaddu), cubed  
Orange juice : 1 cup  
Salt : to taste  
Bay leaf : 1  
Turmeric powder : 1/4 teaspoon  
Black peppercorns, crushed : 1/2 teaspoon  
Cream : 1/2 cup  
Fresh coriander leaves : a few sprigs

### Method

Take cubed pumpkin and apples in a pan. Add orange juice, salt, bay leaf and cook on high heat. Once it comes to a boil, reduce heat, cover and simmer till completely cooked and mashed. Let the mixture cool. Remove the bay leaf and then blend to make a puree. Strain the puree and transfer into a pan. Add two cups of water and turmeric powder, mix well and bring to a boil. Adjust salt and add freshly crushed peppercorns and mix well. Reduce heat and add fresh cream. Serving piping hot garnished with coriander leaves.

CIMS News Care & Cure Registered under **RNI No. GUJBIL/2010/39100**

Published 25<sup>th</sup> of every month

Registered under Postal Registration No. **GAMC-1813/2017-2019 valid upto 31<sup>st</sup> December, 2019**

issued by SSPO's Ahmedabad City Division, permitted to post at Ahmedabad PSO on 30<sup>th</sup> to 5<sup>th</sup> of every month

Licence to Post Without Prepayment No. **CPMG/GJ/102/2017-2019 valid upto 31<sup>st</sup> December, 2019**

If undelivered Please Return to

**CIMS Hospital**

Nr. Shukan Mall, Off Science City Road,

Sola, Ahmedabad-380060.

Phone : +91-79-2771 2771-72

Mobile : +91-98250 66664, +91-98250 66668

**Subscribe "CIMS News Care & Cure"** : Get your "CIMS News Care & Cure", the information of the latest medical updates only ₹ 60/- for one year. To subscribe pay ₹ 60/- in cash or cheque/DD at CIMS Hospital Pvt. Ltd. Nr. Shukan Mall, Off Science City Road, Sola, Ahmedabad-380060. Phone : +91-79-3010 1059 / 3010 1060. Cheque/DD should be in the name of : **"CIMS Hospital Pvt. Ltd."**  
Please provide your **complete postal address with pincode, phone, mobile and email id** along with your subscription

*Care At Homes*<sup>SM</sup>  
home health @ your doorstep

**Receive right healthcare  
in the more relaxing environment  
of your own home**

Nursing and Caregiver Services  
Physiotherapy & Rehabilitation Services  
Equipment Rental & Sale

**Personalized Professional Health Care at your home for  
illness, injury or rehabilitation**

**Email:** [info@careathomes.com](mailto:info@careathomes.com) **Web:** [www.careathomes.com](http://www.careathomes.com)

 [facebook.com/careathomes](https://www.facebook.com/careathomes)

**24 x 7 Medical Helpline : +91-7069000000**

**Post Discharge Care | Cancer Care**

**Geriatric Care | Paediatric Care**

**Maternity Care | Vaccination | Medical Supplies**



**JUST A SINGLE PHONE CALL  
+91-90990 67988  
TO TAKE CARE OF YOUR NEEDS**

CIMS Hospital : Regd Office: Plot No.67/I, Opp. Panchamrut Bungalows, Nr. Shukan Mall, Off Science City Road, Sola, Ahmedabad - 380060.

Ph. : +91-79-2771 2771-72 Fax: +91-79-2771 2770.

CIMS Hospital Pvt. Ltd. | CIN : U85110GJ2001PTC039962 | [info@cims.org](mailto:info@cims.org) | [www.cims.org](http://www.cims.org)

**Printed, Published and Edited by Preeta Chag on behalf of the CIMS Hospital**

**Printed at High Scan Pvt. Ltd., 'Hi Scan Estate', Sarkhej-Bavla Highway, Changodar. Ahmedabad-382 213.**

**Published from CIMS Hospital, Nr. Shukan Mall, Off Science City Road, Sola, Ahmedabad-380060.**